

Armação negativa das lajes do pavimento Cobertura (Eixo X)
escala 1:50

Feros de distribuição	
Ferro	Armadura de distribuição
N5	3 N1 ø5.0 c/20 C=584
N6	11 N2 ø5.0 c/20 C=620
N5	3 N1 ø5.0 c/20 C=584
N6	11 N2 ø5.0 c/20 C=620
N5	3 N1 ø5.0 c/20 C=584
N5	3 N1 ø5.0 c/20 C=584

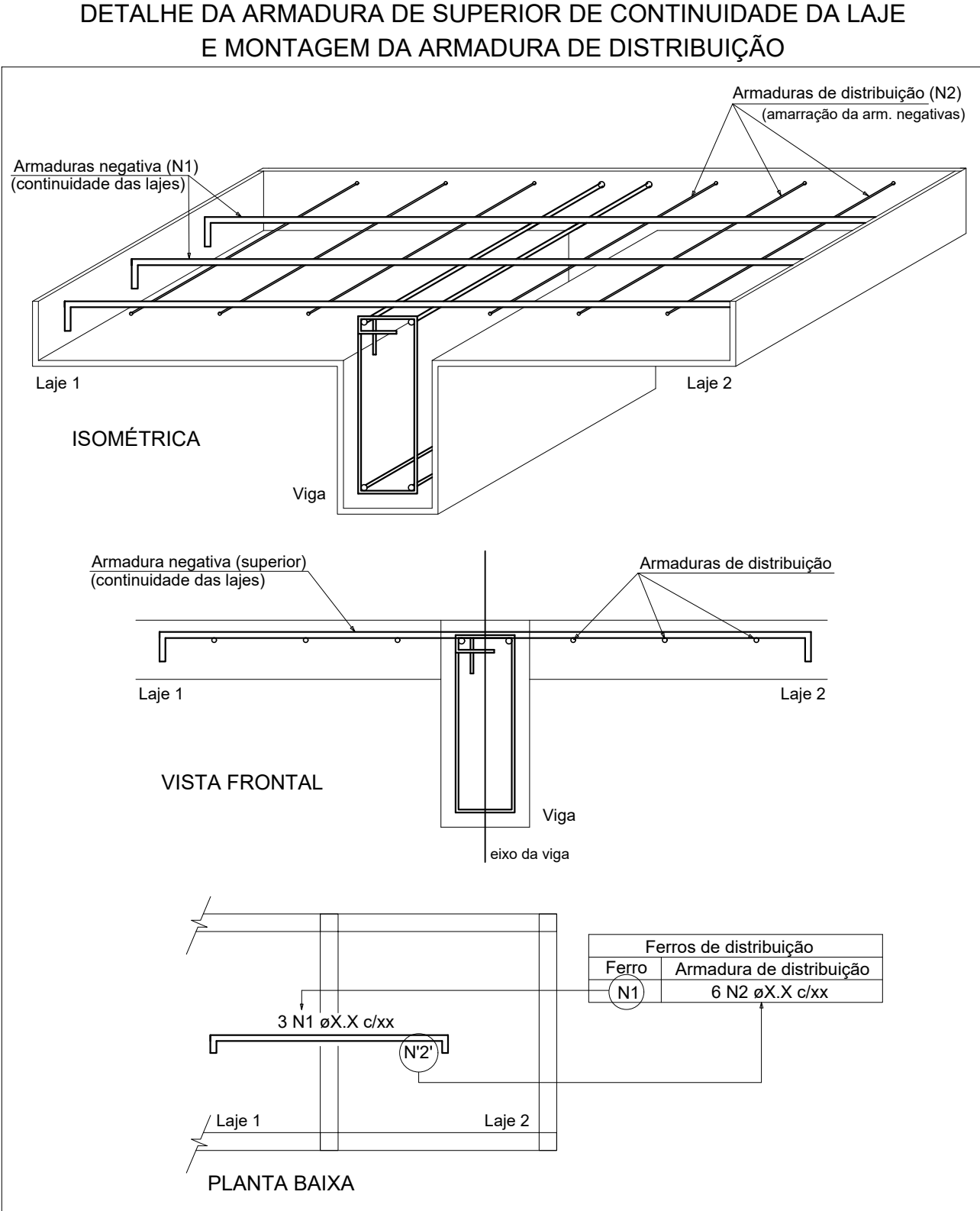

Feros de distribuição	
Ferro	Armadura de distribuição
N5	3 N3 ø5.0 c/20 C=415
N5	3 N3 ø5.0 c/20 C=415
N5	3 N4 ø5.0 c/20 C=405
N5	3 N4 ø5.0 c/20 C=405
N5	3 N4 ø5.0 c/20 C=405
N5	3 N4 ø5.0 c/20 C=405
N5	3 N3 ø5.0 c/20 C=415
N5	3 N3 ø5.0 c/20 C=415

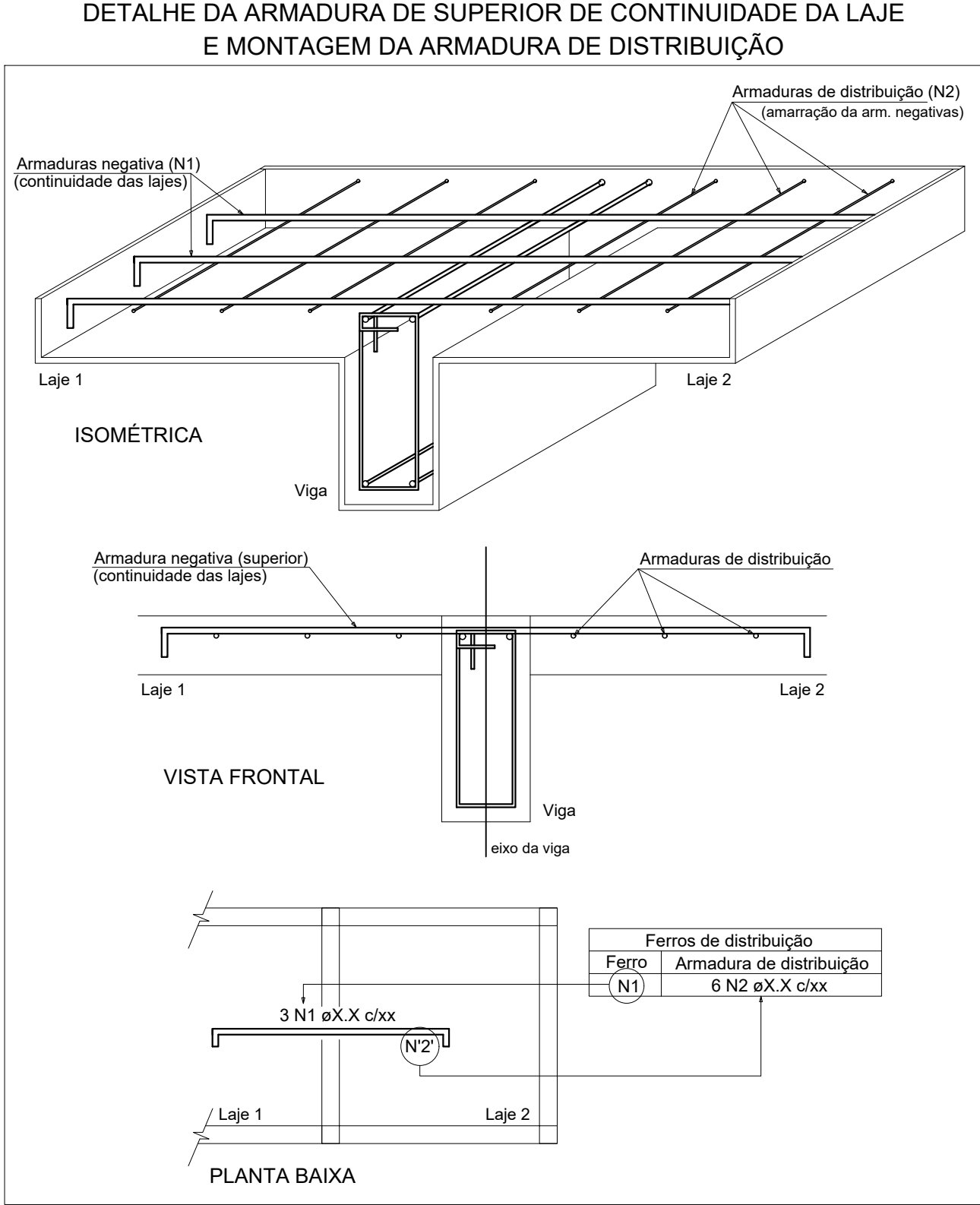
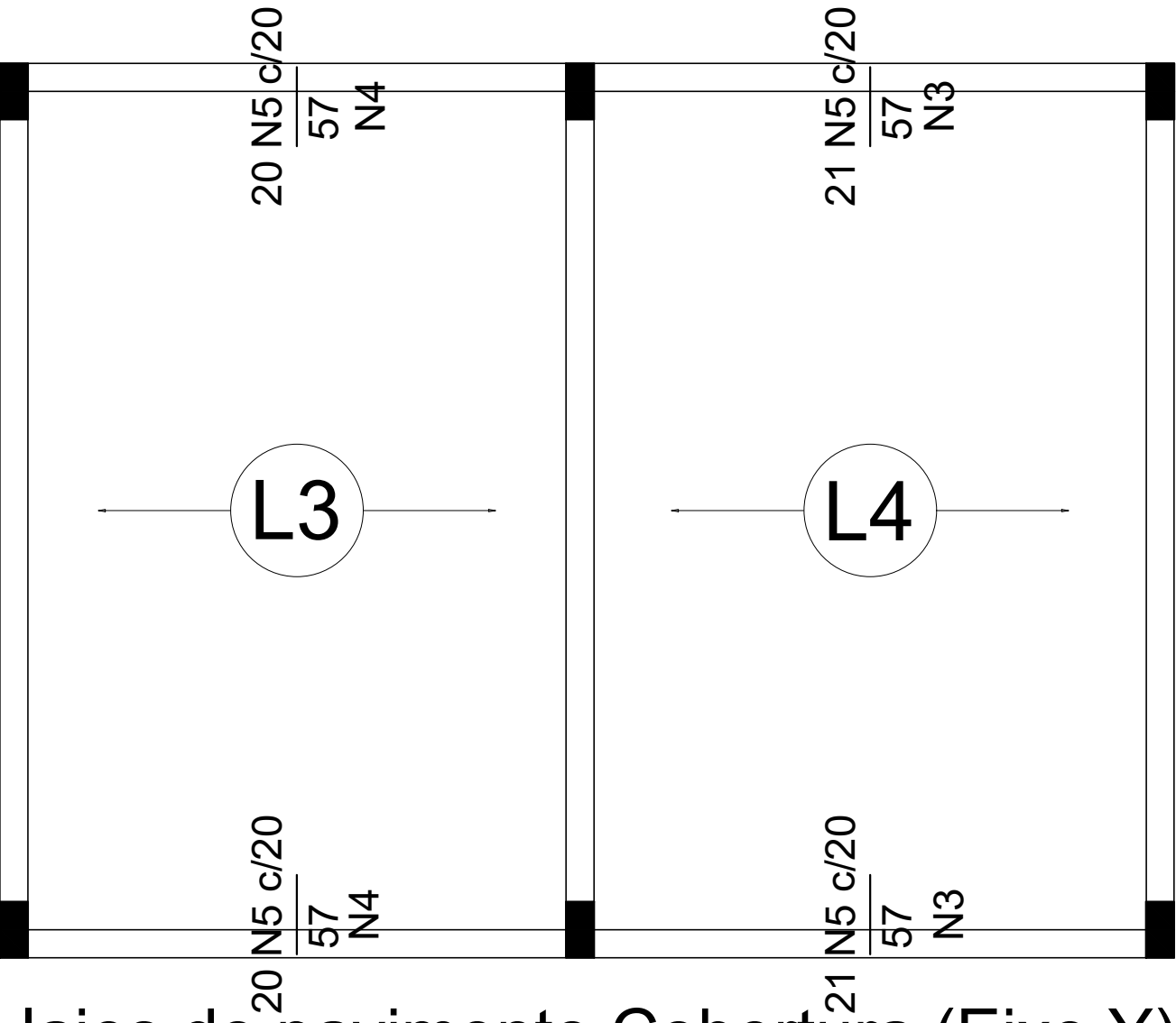
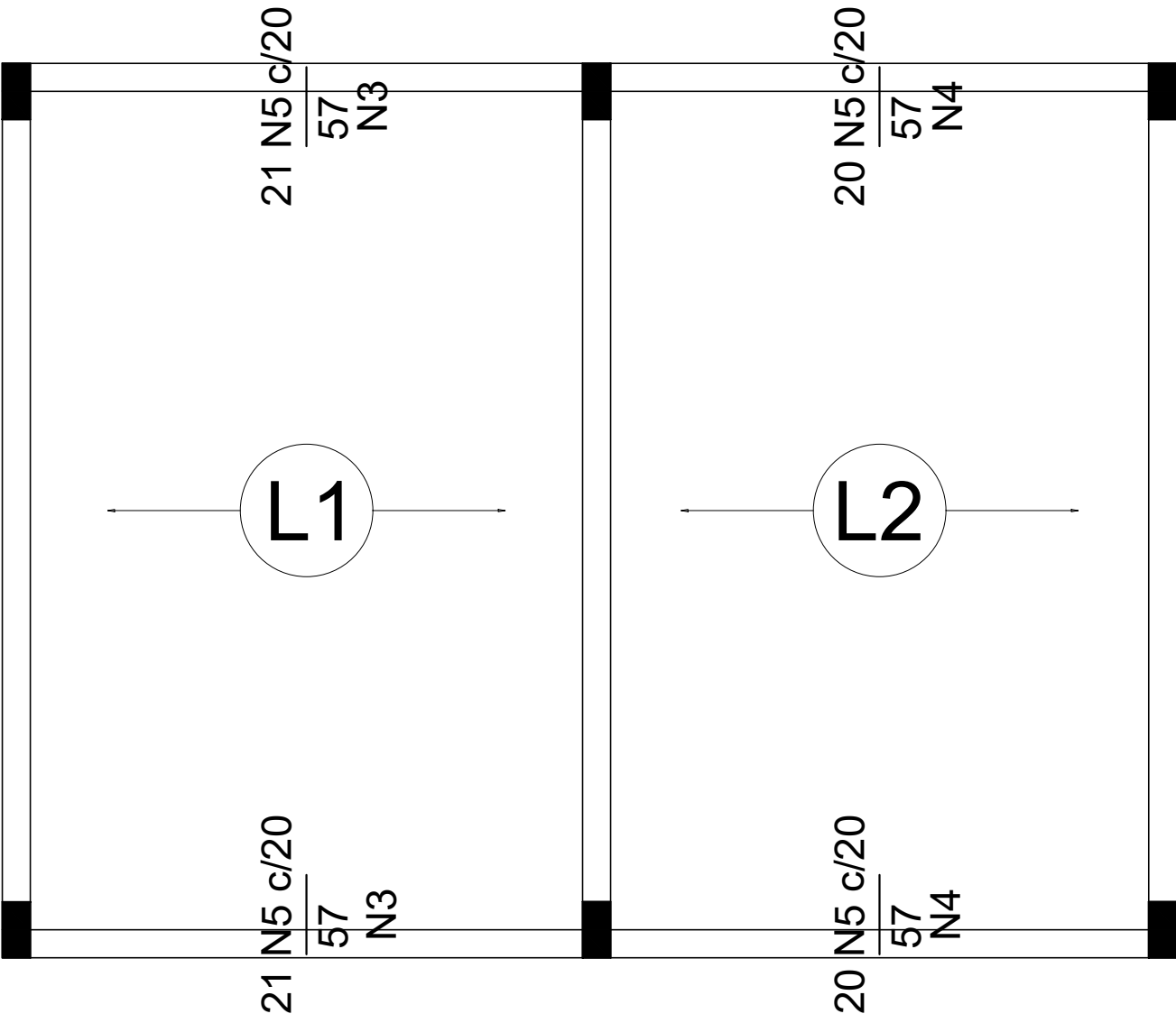

Armação negativa das lajes do pavimento Cobertura (Eixo Y)
escala 1:50

Resumo do aço

AÇO	DIAM (mm)	C.TOTAL (m)	QUANT + 10 % (Barras)
CA50	6.3	159.6	15
	8.0	128.4	12
CA60	5.0	304.9	Barra
PESO TOTAL (kg)			
CA50	98.7		
CA60	51.7		



PREFEITURA MUNICIPAL CAMPOS DE JÚLIO-MT

Departamento de Engenharia

Avenida Valdir Mazutti, nº 1999, Bom Jardim - Campos de Júlio
Fone:0xx65-3387-2800

Obras:
REFORMA E AMPLIAÇÃO DA ESCOLA ESTADUAL
ANGELINA F. MASUTTI

Rua Volmir Taborda Câmara, nº 676N,
Loteamento Bom Jardim, Campos de Júlio-MT

QUADRO DE ÁREAS		
DO TERRENO	ÁREA (M2)	TAXA DE OCUPAÇÃO%
TERRENO	8.000,00	
PAVIMENTO TERREO	2.554,03m²	
Cobertura de Acesso 1	53,30m²	
Braco Pedregoso	705,91m²	
Cobertura de acesso 2	35,50m²	
Relevo	490,72m²	
Quilômetro de Esportes	951,12m²	
Braco Novo de Salas	192,20m²	
PAVIMENTO SUPERIOR	765,91m²	
ÁREA TOTAL	3.225,46m²	40,25%

Município de Campos de Júlio - MT
CNPJ: 01.614.516/0001-99

Setor de Engenharia
Cintya Vieira Souto
Arquiteta e Urbanista CAU: A160810-0

Conteúdo:
ELEMENTOS ESTRUTURAIS - DETALHAMENTO LAJE
(PAV. SUPERIOR)

DECLARO QUE A APROVAÇÃO DO PROJETO NÃO
IMPLICA NO RECONHECIMENTO POR PARTE DA
PREFEITURA DO DIREITO DE PROPRIEDADE DO
TERRENO.

Data:
FEVEREIRO / 2022

Escala:
INDICADAS

Desenho:

Folha: